



NOTA DE PRENSA SECTOR BANCARIO ¹

ENERO 2012 / DICIEMBRE 2011

ENERO 2012 / ENERO 2011

Principales indicadores financieros registraron un comportamiento positivo al finalizar el mes de enero de 2012

Al cierre del mes de enero de 2012 los principales indicadores financieros del Sector Bancario Nacional mantuvieron un comportamiento estable, destacando el crecimiento de la cartera de créditos neta de la banca en un **0,15%** al 31-01-2012 en comparación con diciembre de 2011 y respecto al mismo mes del año anterior se incrementó en **49,73%**. Así lo señala el informe mensual elaborado por la Superintendencia de las Instituciones del Sector Bancario (Sudeban).

Con relación al mes de enero de 2011, el patrimonio más gestión operativa registró un incremento significativo de **43,41%** y el resultado neto acumulado aumentó en **132,95%**. Bajo este contexto, la rentabilidad del Sector Bancario se colocó en **37,16%** al finalizar el mes de enero de 2012, que en comparación con enero de 2011 (22,98%) creció **14,18 puntos porcentuales**.

ACTIVO

- ✓ **El activo total** al cierre del mes de enero de 2012 se ubicó en 611.618.179 miles de Bs., registrando un **incremento de 3,85%** (22.691.684 miles de Bs. en cifras absolutas) en comparación con el saldo alcanzado en diciembre de 2011. El activo total del sector bancario en relación con el saldo al cierre del mes de enero de 2011, **aumentó en 48,43%**.
- **Las disponibilidades** se situaron para el mes de enero de 2012 en 144.461.506 miles de Bs., equivalente al 23,62% del total activo. Este resultado significó un **crecimiento de 8,12%** con respecto al saldo del mes de diciembre de 2011, cuando se ubicó en 133.608.068 miles de Bs. El saldo de las disponibilidades en relación con enero del año 2011, **aumentó 40,72%**.
- **Las inversiones en títulos valores** para el cierre del mes de enero de 2012, se ubicaron en 151.356.524 miles de Bs., que representan el 24,75% del total activo, reflejando un **aumento de 6,65%** (9.434.790 miles de Bs. en cifras absolutas) en comparación con el mes anterior, cuando se ubicaron en 141.921.734 miles de Bs. Respecto al cierre del mes de enero de 2011, el saldo de las inversiones en títulos valores experimentó un **alza de 56,22%**.

¹ Las cifras del BANCO DEL PUEBLO SOBERANO corresponden a diciembre de 2010 y las del INSTITUTO MUNICIPAL DE CRÉDITO POPULAR a diciembre de 2011.



- **La cartera de créditos neta** se situó al cierre del mes de enero de 2012 en 265.422.044 miles de Bs., **umentando 0,15%** respecto al mes anterior. Este saldo representa el 43,40% del total activo del sector bancario, y en comparación con el mes de enero de 2011, la cartera de créditos neta **umentó 49,73%**.
- **Las provisiones para cartera de créditos** durante el mes de enero de 2012 se situaron en 10.920.545 miles de Bs., experimentando un **crecimiento de 126.362 miles de Bs. (1,17%)** en comparación con el saldo al cierre del mes anterior.

Gráfico 1
Sector Bancario
Evolución de los Principales Rubros del Activo
Enero 11 - Enero 12
(Millones de Bolívares)

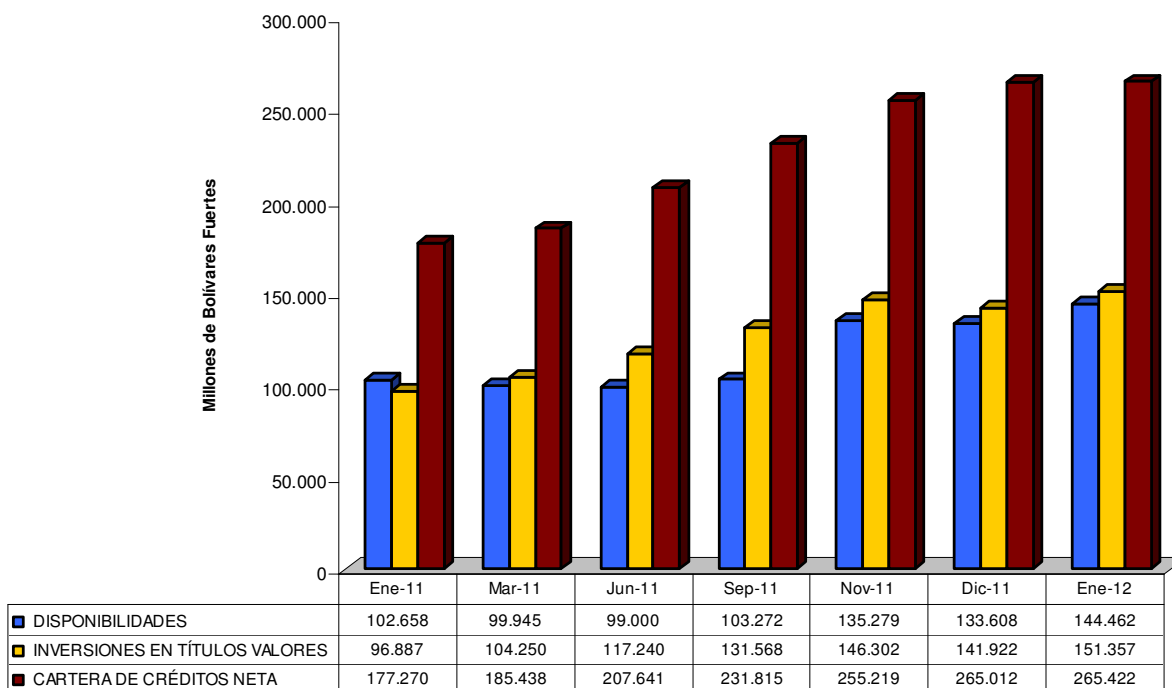

Fuente: Balance General de Publicación
Gerencia General de Regulación / Gerencia de Investigación y Desarrollo Estadístico

Gráfico 2



Sector Bancario
Evolución de la Cartera de Créditos Neta y el Índice de Morosidad
Enero 11 – Enero 12
(Millones de Bolívares y Porcentaje)

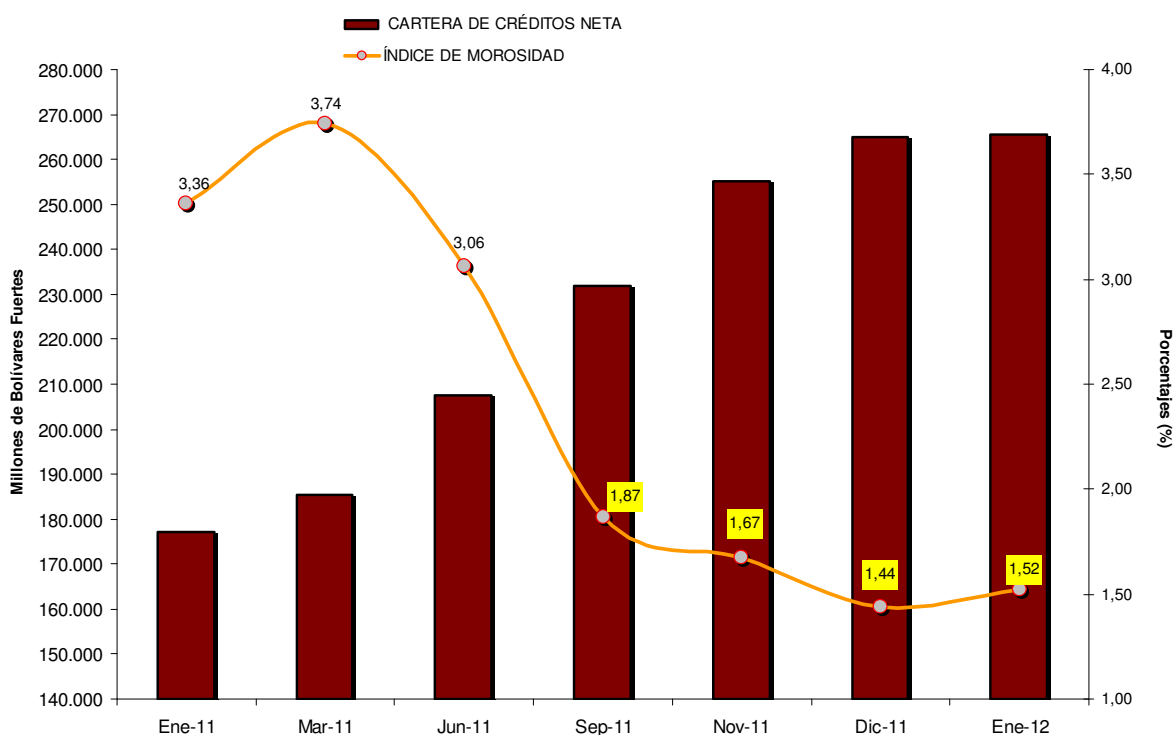

Fuente: Balance General de Publicación
Gerencia General de Regulación / Gerencia de Investigación y Desarrollo Estadístico

INDICADORES FINANCIEROS

- ✓ **La morosidad** para el mes de enero de 2012 se situó en **1,52%**, **aumentando 0,08 puntos porcentuales** respecto al valor registrado en el mes de diciembre de 2011. En enero de 2011 este indicador se ubicó en 3,36%, lo que significa un **decrecimiento de 1,84 puntos porcentuales** en relación con el índice actual.
- ✓ **La cobertura**, medida a través de la relación "Provisión para cartera de créditos entre la cartera inmovilizada bruta", se ubicó en **259,51%** al cierre del mes de enero de 2012, reflejando un **decrecimiento de 12,06 puntos porcentuales** en relación con el mes anterior (271,57%). Al cierre del mes de enero de 2011, este indicador se situó en 148,75%.

- ✓ **La intermediación crediticia**, obtenida a través del indicador “Cartera de créditos neta entre captaciones del público”, registró durante el mes de enero de 2012 **un descenso de 1,76 puntos porcentuales** respecto al mes anterior, ubicándose en **53,07%**. Para enero del año 2011, este indicador se ubicó en **53,33%**.

Gráfico 3
Sector Bancario
Evolución del Índice de Intermediación Crediticia
Enero 11 – Enero 12
(Porcentaje)

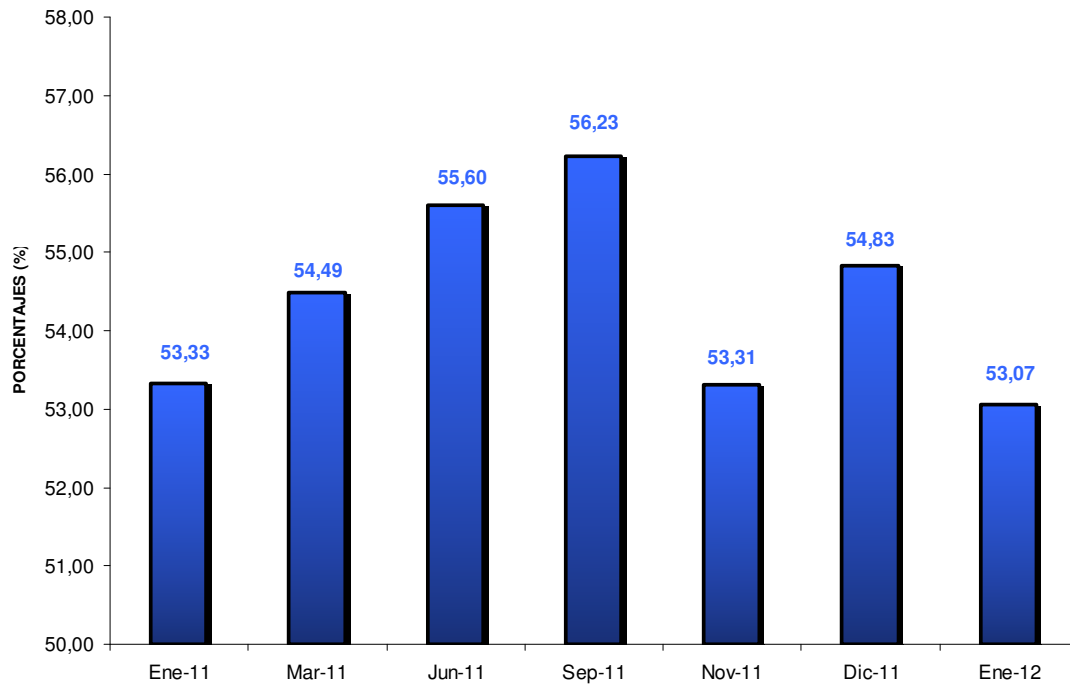

Fuente: Balance General de Publicación
Gerencia General de Regulación / Gerencia de Investigación y Desarrollo Estadístico

- ✓ **La rentabilidad sobre el patrimonio (ROE)**, medida por el indicador “Resultado neto anualizado entre el patrimonio promedio”, se colocó en **37,16%** al cierre del mes de enero 2012, **superior en 0,53 puntos porcentuales** al valor registrado al cierre del mes diciembre de 2011 (36,63%). Al finalizar el mes de enero de 2011, este indicador se situó en 22,98%.
- ✓ **La capitalización** medida por el indicador “(Patrimonio + Gestión Operativa) entre Activo Total”, se ubicó en **10,73%** al finalizar el mes de enero de 2012, **aumentando en 0,32 puntos porcentuales** respecto al valor registrado en el mes de diciembre de 2011, cuando se ubicó en 10,41%. En comparación con el valor de este indicador a enero de 2011 (10,70%), se reflejó un aumento de 0,03 puntos porcentuales.



Cuadro 1
Sector Bancario
Resumen de los principales indicadores financieros
Enero 11 / Noviembre - Diciembre 11 / Enero 12
(Porcentaje)

Indicador	Mes			
	enero - 11	noviembre - 11	diciembre - 11	enero - 12
Morosidad	3,36	1,67	1,44	1,52
Cobertura	148,75	237,78	271,57	259,51
Intermediación crediticia	53,33	53,31	54,83	53,07
Rentabilidad (ROE)	22,98	36,10	36,63	37,16
Capitalización	10,70	10,51	10,41	10,73

Fuente: Balance General de Publicación
Gerencia General de Regulación / Gerencia de Investigación y Desarrollo Estadístico

Gráfico 4
Sector Bancario
Evolución del índice de rentabilidad sobre el patrimonio
Enero 11 - Enero 12
(Porcentaje)

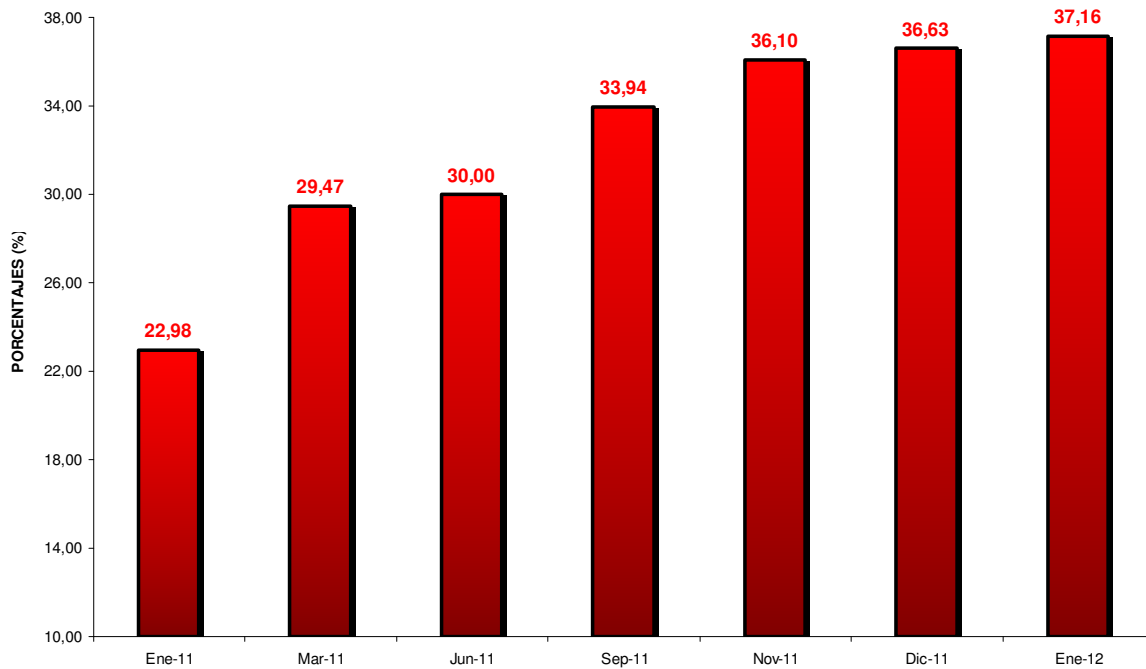

Fuente: Balance General de Publicación
Gerencia General de Regulación / Gerencia de Investigación y Desarrollo Estadístico

CRÉDITOS SEGÚN DESTINO

La distribución de la cartera de créditos bruta clasificada según destino y su participación dentro del total, al finalizar el mes de enero de 2012 es la siguiente:

- ✓ La totalidad de créditos dirigidos al **sector comercial y de consumo correspondiente al sector bancario alcanzó el 53,18%** del total de la cartera de créditos bruta y **el resto (46,82%)** fue dirigido a la **actividad productiva**.
- ✓ Los créditos del sector productivo pasaron de 84.328.066 miles de Bs. (enero 2011) a 129.386.417 miles de Bs. (enero 2012), lo que se traduce en un **incremento de 53,43%**. De igual modo, la participación de este tipo de créditos respecto al total de la cartera de créditos bruta, pasó en el mismo lapso de 45,19% a 46,82%, **incrementándose en 1,63 puntos porcentuales**.

Cuadro 2
Sector Bancario
Saldo y participación de la cartera de créditos del sector bancario,
según destino

Enero 12 / Diciembre 11 / Enero 11
(Miles de Bolívares y Porcentaje)

Créditos según destino	enero - 12		diciembre - 11		enero - 11	
	Saldo (Miles de Bs)	Participación con respecto a la cartera bruta (%)	Saldo (Miles de Bs)	Participación con respecto a la cartera bruta (%)	Saldo (Miles de Bs)	Participación con respecto a la cartera bruta (%)
Créditos al sector comercial y consumo	146.956.172	53,18	147.204.804	53,37	102.270.811	54,81
Créditos al sector productivo	129.386.417	46,82	128.601.550	46,63	84.328.066	45,19
Total Créditos Brutos	276.342.589	100,00	275.806.354	100,00	186.598.877	100,00

Fuente: Balance General de Publicación
Gerencia General de Regulación / Gerencia de Investigación y Desarrollo Estadístico

SECTOR PRODUCTIVO: CARTERAS DIRIGIDAS

- ✓ El saldo de la **cartera de créditos y colocaciones en el sector agrícola** alcanzó en enero de 2012 la cifra de 52.563.643 miles de Bs., **incrementándose en 1,65%** en relación con lo registrado en el mes anterior (51.710.702 miles de Bs.). El saldo de la cartera de créditos bruta agrícola se ubicó en 49.576.507 miles de Bs., y el de otras colocaciones en el sector en 2.987.136 miles de Bs.² al cierre del mes en referencia.
- ✓ El total de **créditos y colocaciones al sector microempresarial** se ubicó en 9.946.892 miles de Bs. al 31/01/2012, **superior en 0,29%** al obtenido al cierre del mes anterior (9.917.646 miles de Bs.). El saldo de la cartera de créditos bruta del sector microempresarial fue de 9.709.511 miles de Bs., y el saldo de otras colocaciones a dicho sector de 237.381 miles de Bs.

² La cartera de créditos agrícolas de la totalidad del sector bancario corresponde exactamente a la cartera de créditos agrícolas de la banca comercial y universal.

- ✓ El saldo de la cartera de **créditos hipotecarios** se ubicó en 37.338.791 miles de Bs. para el mes en referencia. Este rubro **aumentó 1,06%** en relación con el mes de diciembre de 2011.
- ✓ El saldo total en **créditos y colocaciones en el sector turismo**³ se ubicó en 5.056.486 miles de Bs. al cierre del mes en referencia. Este rubro **aumentó 0,07%** en comparación con el mes anterior.
- ✓ El saldo total en **créditos a la actividad manufacturera**⁴ se ubicó en 27.705.122 miles de Bs. al 31/01/2012, **disminuyendo 1,59%** respecto al mes anterior, cuando se ubicó en 28.153.450 miles de Bs.

Cuadro 3
Sector Bancario
Total cartera de créditos y colocaciones, según cartera dirigida
Enero 12 / Diciembre 11
(Miles de Bolívares y Porcentaje)

Cartera Dirigida	SALDO AL 31-01-12			SALDO AL 31-12-11	Variación ene12 / dic11	
	Total Cartera de Créditos y Otras Colocaciones	Cartera de Créditos Bruta Obligatoria	Otras Colocaciones	Total Cartera de Créditos y Colocaciones	Absoluta	Relativa
Créditos Agrícolas	52.563.643	49.576.507	2.987.136	51.710.702	852.941	1,65
Créditos a Microempresarios	9.946.892	9.709.511	237.381	9.917.646	29.246	0,29
Créditos Hipotecarios	37.338.791	37.338.791	-	36.948.011	390.780	1,06
Créditos al Turismo	5.056.486	5.056.486	-	5.053.081	3.405	0,07
Créditos a la Actividad Manufacturera	27.705.122	27.705.122	-	28.153.450	(448.328)	(1,59)

Fuente: Balance General de Publicación
Gerencia General de Regulación / Gerencia de Investigación y Desarrollo Estadístico

PASIVO

- ✓ **El pasivo del sector bancario** al cierre de mes de enero de 2012 alcanzó la cifra de 556.532.473 miles de Bs., registrando un **incremento de 3,35%** respecto al mes anterior. En comparación con el mes de enero del año 2011, el pasivo presentó un **aumento de 48,95%**, lo que es equivalente a 182.892.051 miles de Bs. en cifras absolutas.
 - **Las captaciones del público** alcanzaron la cifra de 500.175.787 miles de Bs. al cierre del mes en referencia, **reflejando un incremento de 3,48%** en comparación con el mes de diciembre de 2011. En relación con el mes de enero del año 2011, las captaciones del público se **incrementaron 50,47%**.

³ El saldo de la cartera de créditos y colocaciones al sector turismo del sector bancario es el mismo del subsector banca comercial y universal.

⁴ El saldo de la cartera de créditos y colocaciones al sector manufacturero del sector bancario es el mismo del subsector banca comercial y universal.



- **Los depósitos en cuentas corrientes** se colocaron al finalizar el mes de enero de 2012 en 306.210.290 miles de Bs., representando el 61,22% del total captaciones del público. Este saldo **se incrementó 2,55%** con respecto al mes anterior, y en relación con el mes de enero de 2011, estos depósitos experimentaron un **crecimiento de 57,48%**.
- **Los depósitos de ahorro** se ubicaron en 99.590.192 miles de Bs., representando el 19,91% del total de captaciones del público, y evidenciándose un **crecimiento de 1,12%** en relación con el mes de diciembre de 2011, cuando se ubicaron en 98.490.894 miles de Bs. Con respecto al mes de enero de 2011, el saldo en estos depósitos **augmentaron 52,20%** (34.158.203 miles de Bs. en cifras absolutas).
- El saldo de los **depósitos a plazo** se ubicó en 4.696.548 miles de Bs. al cierre del mes de enero de 2012, con una participación de 0,94% respecto al total de las captaciones del público. En comparación con el saldo alcanzado en el mes anterior, estos depósitos experimentaron un **decrecimiento de 45,95%** (3.992.573 miles de Bs. en cifras absolutas), y con respecto al mismo período del año pasado (enero 2011), estos depósitos **disminuyeron en un 56,17%**.

Cuadro 4
Sector Bancario
Captaciones del Público, según Tipo de Instrumento
Enero 12 / Diciembre 11 / Enero 11
(Miles de Bolívares y Porcentaje)

Variable	Período actual	Participación con respecto al total (%)	Período anterior	Año pasado	Variación intermensual		Variación interanual	
					Absoluta	Relativa	Absoluta	Relativa
Pasivo	556.532.473		538.495.868	373.640.422	18.036.605	3,35	182.892.051	48,95
Captaciones del Público	500.175.787		483.338.009	332.417.791	16.837.778	3,48	167.757.996	50,47
Depósitos en Cuenta Corriente	306.210.290	61,22	298.609.578	194.446.463	7.600.712	2,55	111.763.827	57,48
Depósitos en Cuenta de Ahorro	99.590.192	19,91	98.490.894	65.431.989	1.099.298	1,12	34.158.203	52,20
Depósitos a Plazo	4.696.548	0,94	8.689.121	10.715.173	(3.992.573)	(45,95)	(6.018.625)	(56,17)
Otras Captaciones	89.678.757	17,93	77.548.416	61.824.166	12.130.341	15,64	27.854.591	45,05

Fuente: Balance General de Publicación
Gerencia General de Regulación / Gerencia de Investigación y Desarrollo Estadístico

PATRIMONIO

El Patrimonio + Gestión Operativa de las instituciones del sector bancario se colocó en 55.085.706 miles de Bs. al 31/01/2012, registrando un **incremento de 4.655.079 miles de Bs., es decir, 9,23%** en relación con el saldo al cierre del mes de diciembre de 2011. En comparación con el mismo mes del año 2011, el patrimonio + gestión operativa se **incrementó en 43,41%** (16.674.275 miles de Bs. en cifras absolutas).



RESULTADO NETO

El **resultado neto acumulado del 01/01/2012 al 31/01/2012**, se ubicó en 1.611.492 miles de Bs., lo que comparado con el resultado neto acumulado en el mismo período del año 2011 (691.767 miles de Bs.), representa un **incremento de 132,95%**.

Cuadro 5
Sector Bancario
Patrimonio + Gestión Operativa y Resultado Neto
Enero 12 / Diciembre 11 / Enero 11 (Patrimonio + Gestión Operativa)
Del 01-01 al 31-01-2012 / Del 01-07 al 31-12-2011 / Del 01-01 al 31-01-2011 (Resultado Neto)
(Miles de Bolívares y Porcentaje)

Variable	Período actual	Período anterior	Año pasado	Variación intermensual		Variación interanual	
				Absoluta	Relativa	Absoluta	Relativa
Patrimonio + Gestión Operativa	55.085.706	50.430.627	38.411.431	4.655.079	9,23	16.674.275	43,41
Resultado Neto acumulado	<i>Del 01/01/12 al 31/01/12</i> 1.611.492	<i>Del 01/07/11 al 31/12/11</i> 8.958.621	<i>Del 01/01/11 al 31/01/11</i> 691.767			919.725	132,95

Fuente: Balance General de Publicación
Gerencia General de Regulación / Gerencia de Investigación y Desarrollo Estadístico